Fiche technique

Raccord en Té pour Rd 8-10 mm Cu

Référence: 5311152

- Avec 2 vis hexagonales M6 x 16 (VA)
- Correspond aux exigences de la norme VDE 0185-305-3 (CEI/ EN 62305-3)

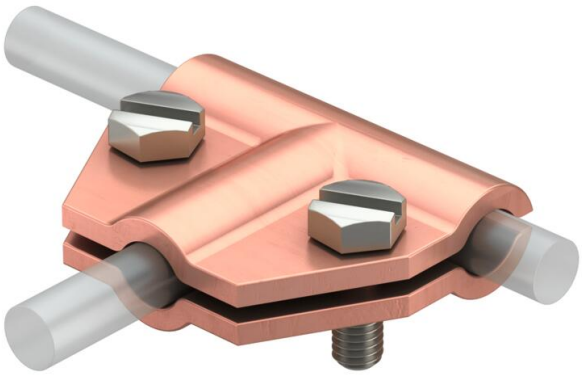

Cu Cuivre

Données de base

Référence	5311152
Typee	245 8-10 CU
Désignation 1	Eclisse en T
Fabricant	OBO
Dimension	8-10mm
Matériau	cuivre
Unité d'emballage minimale	10
Unité de quantité	pc
Poids	11,56 kg
Unité de poids	kg/100 pc
Empreinte CO2 (GWP) du berceau à la porte	0,3284 kg CO2e / 1 Pièce

Fiche technique

Raccord en Té pour Rd 8-10 mm Cu

Référence: 5311152

Dimensions

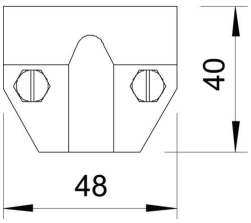

Caractéristiques techniques

Type de vis de fixation	Vis à tête hexagonale
Type de raccord	Raccord en Té
Capacité d'écoulement d'intensité de foudre	N/50 kA
Convient pour le raccordement	Conducteur rond Rd 8-10 / Rd 8-10
Ajustement	Rd 8-10 mm
Plaque intermédiaire	non