Fiche technique

Bride de mise à la terre type 925

N° de réf. 5040116

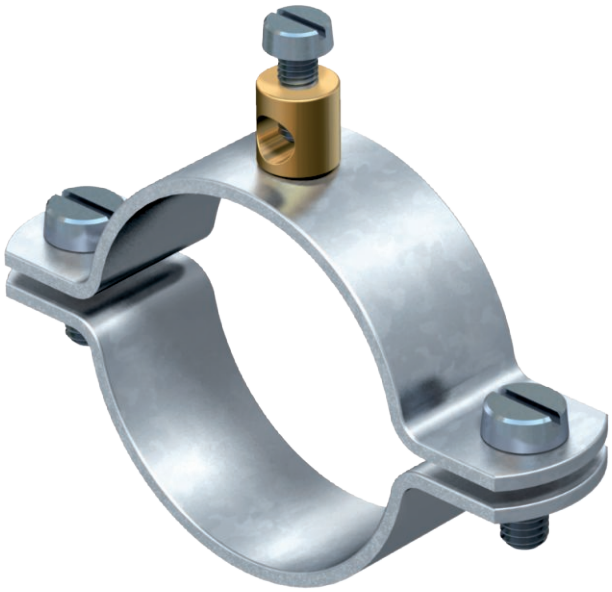

- Pour tuyaux 1/4-1 1/2 pouces ou Ø 11,5-48,3 mm
- Possibilités de raccordement : câbles jusqu'à 16 mm² avec borne de raccordement rivetée en laiton et 1 vis à tête cylindrique M5 x 12
- Jusqu'à une taille de 1 1/2 pouces avec 2 vis à tête cylindrique M6 x 16 (G)

St	acier
G	galvanisé

Données sources

N° de réf.	5040116
Type	925 1
Dimension	1"
Matériau	acier
Matériau abréviation	St (acier)
Surface	galvanisé
Surface selon DIN	EN ISO 19598 / EN ISO 4042
Surface abréviation	G
Unité de vente minimale	25 Pièces
Poids	5,96 kg/100 pc

Caractéristiques techniques

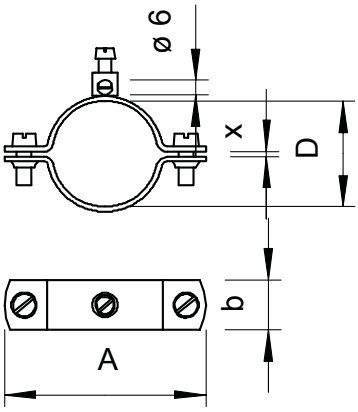

Dimension A	70,00 mm
Dimension D	33,70 mm
Dimension X	2,00 mm
Dimension b	18,00 mm
Nombre de conducteurs	1
Section du câble à raccorder	0,00 - 16,00 mm²
pour diamètre de tube	1 en pouces
Plage de serrage D	31,70 - 33,70 mm
Plage de serrage D	1 en pouces