

Fiche technique

Bouchon de fermeture, filetage métrique

N° de réf. 2090570

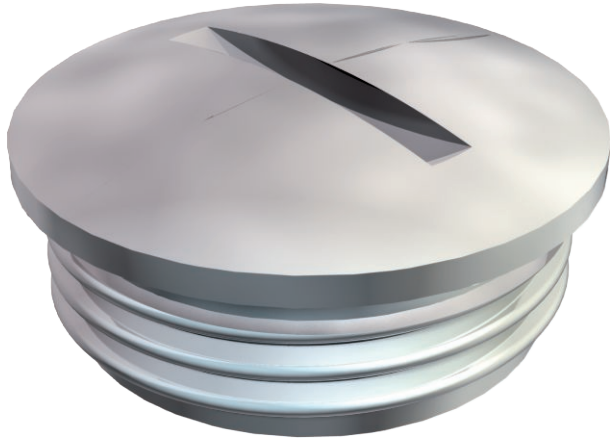

Bouchon fileté N selon DIN 46320,
avec filetage métrique selon DIN EN 60423 ou ISO 68.
En combinaison avec un joint d'étanchéité de type 107, 170 ou 171, indice de protection IP 68 (5 bar/1 h).
Le joint d'étanchéité n'est pas compris dans la livraison.
* Prix selon liste DEL.



| | |
|------|---------|
| CuZn | laiton |
| N | nickelé |

Données sources

| | |
|-------------------------|----------------|
| N° de réf. | 2090570 |
| Type | 168 MS M40 |
| Dimension | M40 |
| Matériau | laiton |
| Matériau abréviation | CuZn |
| Surface | nickelé |
| Surface abréviation | N |
| Unité de vente minimale | 50 Pièces |
| Poids | 5,29 kg/100 pc |

Caractéristiques techniques

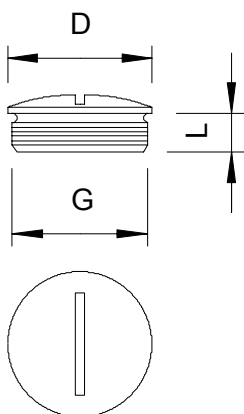

| | |
|--|--------------------------|
| Dimension D | 45,00 mm |
| Dimension L | 8,00 mm |
| Eclateur antidéflagrant | <input type="checkbox"/> |
| Pour zone explosible | sans |
| Pour poussières explosibles | sans |
| Filetage | M40 x 1,5 |
| Type de filetage | métrique |
| Diamètre nominal du filetage métrique/PG | 40 |
| Pas du filetage | 1,50 mm |
| Renforcé de fibres de verre | <input type="checkbox"/> |
| Sans halogène | <input type="checkbox"/> |
| Résistant aux chocs | <input type="checkbox"/> |
| Indice de protection | IP68 |