

Technisch specificatieblad

Kabeldozen B 40 M, zonder schroefdraad



Artikelnr. 2001179



Beschermingsgraad IP54, nom. spanning 660 V, nom. doorsnede 4 mm², 2 bevestigingsgaten voor schroeven tot 4,5 mm Ø in de kast, maar buiten de klemruimte. Bevestigingsschroefdraad M6 en hechtvoet onder de bodem. 2 dekselschroeven, 7 uitbrekbare invoeren Ø 20,5 mm (M20), met 4 kabelinvoeren EDVS 20 voor kabeldiameter 7,5-15 mm.
Binnenwerkse maat: 78x78x43 mm.



UF Duroplast, Aminoplast type 131.5

Producttekst inhoud pakket | B 40 M VDE: zonder: klemmenstrook

Stamgegevens

Bestelnr.	2001179
Type	B 40 M
Omschrijving 1	Kabeldoos M20, 4mm ² 660V, IP54
Dimensie	89x89x48
Kleur	lichtgrijs
RAL-nummer	7035
Materiaal	Thermoharder, aminoplast type 131.5
Materiaal-afk.	UF
Kleinste verkoop-eenheid (VG)	5 Stuk
Gewicht	12,00 kg/100 st.

Technische gegevens

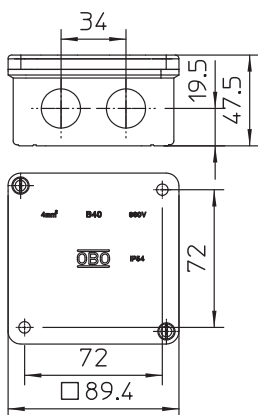

Lengte	89,40 mm
Breedte	89,40 mm
Zijhoogte	47,50 mm
Binnenafmetingen	78x78x43 mm
Afmetingen LxBxH	89,4x89,4x47,5 mm
Afmetingen	89,4 x 89,4 x 47,5 mm
Rijgbaar	<input type="checkbox"/>
Aantal invoeren	7
Soort invoer	Kabel
Soort doorvoer behuizing	Voorgeperst gat
Nominale isolatiespanning Ui	660,00 V
Deksel	niet transparant
Dekselbevestiging	geschroefd
Kabelinvoeren	7 uitbrekbare invoeren Ø 20,5 mm (M20), met 4 kabelinvoeren EDVS 20 voor kabeldiameter 7,5-15 mm
Invoer achteraan	<input type="checkbox"/>
Explosieveilige uitvoering	<input type="checkbox"/>
moelijk ontvlambaar	volgens VDE 0471/DIN 695 deel 2-1, testtemperatuur 750°C
Vorm	vierkant

Technisch specificatieblad

Kabeldozen B 40 M, zonder schroefdraad



Artikelnr. 2001179

Technische gegevens

Functiebehoud (ETIM)	Zonder
Voor Ex-zone	zonder
voor Ex-zone gas	zonder
voor Ex-zone stof	zonder
Voor buisdiameter	20 mm
Glasvezelversterkt	<input type="checkbox"/>
Halogeenvrij	<input checked="" type="checkbox"/>
Met afscherming	<input type="checkbox"/>
Met deksel	<input checked="" type="checkbox"/>
Montagetype	Wand-/plafondmontage
Nominale doorsnede	4,00 mm ²
Nominale spanning	660,00 V
Beschermingsgraad	IP54
verzegelbaar	<input type="checkbox"/>
Slagvast	<input type="checkbox"/>
Transparante deksel	<input type="checkbox"/>
Weersbestendig	<input type="checkbox"/>