Fiche technique

Rail profilé CL2512, ouverture 11 mm, FT, non perforé

Référence: 1109022

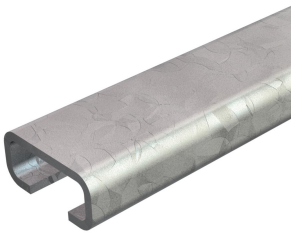

Rail léger profilé en C pour la pose de câbles, en association avec des colliers de série ou brides de fixation avec pieds en N. Peut également être utilisé dans la construction d'armoires électriques.

CE 12 N

St acier

FT galvanisé à chaud par trempage

Données sources

Référence	1109022
Type	CL2712UP2000FT
Désignation 1	Rail profilé
Désignation 2	non perforé, ouverture de 12mm
Fabricant	OBO
Dimension	2000x27x12,5
Matériau	acier
Surface	galvanisé à chaud par trempage
Norme de surface	DIN EN ISO 1461
Unité d'emballage minimale	2
Unité de mesure	Mètre
Poids	90 kg
Unité de poids	kg/100 pc
Empreinte CO2 (GWP) du berceau à la porte	1,8227 kg CO2e / 1 Mètre

Fiche technique

Rail profilé CL2512, ouverture 11 mm, FT, non perforé

Référence: 1109022

Dimensions

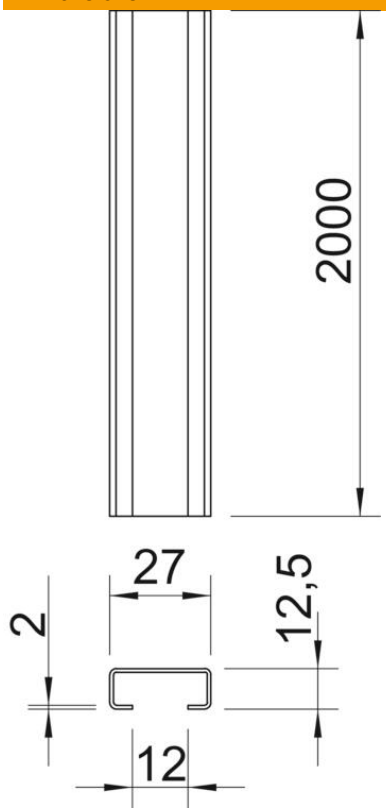

Longueur	2 000 mm
Largeur	27 mm
Hauteur	12,5 mm
Cote L	2 000 mm

Caractéristiques techniques

Séparable	non
Type de perçage	sans
Modèle	Profilé simple
Paquet	20 m
Maintien en fonction	non
épaisseur du matériau	2 mm
Avec perforation	non
Avec dents chevauchantes	non
Forme de profilé	Profilé en C
Conformité ROHS	oui
Ouverture	12 mm
Valeur statistique A	1,08 cm²
Valeur statistique Iz	0,98 cm⁴