Fiche technique

Bride de fixation 2056 pied W, simple, plaque de pression en matière plastique, A2
Référence: 1187856



Collier de fixation avec pied en W, plaque de pression en matière plastique en polypropylène. Pour montage vertical et horizontal d'un câble individuel sur des cornières avec une longueur de côté de 40 mm. Avec vis à 1 filet sur plaque de pression, tête de vis hexagonale universelle SW10, avec fente et empreinte cruciforme. Convient au montage en intérieur et en extérieur. L'utilisation d'une contre-plaque est recommandée.

A2 acier inoxydable

2B nu, traité

Données sources

Référence	1187856
Type	BS-W1-K-64 A2
Désignation 1	Bride de fixation BBS 2056
Fabricant	OBO
Dimension	58-64mm
Matériau	acier inoxydable 1.4301
Surface	nu, traité
Norme de surface	
Unité d'emballage minimale	50
Unité de mesure	Pièces
Poids	14,97 kg
Unité de poids	kg/100 paires
Empreinte CO2 (GWP) du berceau à la porte	0,844 kg CO2e / 1 Pièce

Fiche technique

Bride de fixation 2056 pied W, simple, plaque de pression en matière plastique, A2
Référence: 1187856

Dimensions

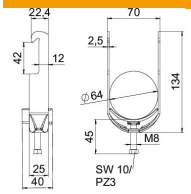

Longueur	25 mm
Largeur	70 mm
Hauteur	134 mm
Épaisseur de tôle	2,5 mm
Cote A	25 mm
Cote B	70 mm
Cote C	40 mm
Dimension G (mm)	M8
Dimension H	134 mm
Cote L	45 mm
Cote t	2,5 mm

Caractéristiques techniques

Nombre de câbles/tubes	1
pour diamètre de tube max.	64 mm
pour diamètre de tube min.	58 mm
Filetage	M8
Sans halogène	oui
Longueur dimension extérieure	40 mm
Max. Couple de serrage	5 Nm
Avec patin de pression en plastique	oui
Type de montage	Cornière lourde
Conformité ROHS	oui
Ouverture	10 mm
Plage de serrage D max.	64 mm
Plage de serrage D min.	58 mm
Supplément surface	non traité
Supplément matériau	acier inoxydable
Avec contre-plaque	non
Matériau de la plaque	Plastique
Qualité du matériau de la plaque	Polypropylène