Fiche technique

Patte de serrage, horizontale BFK 153 A2

Référence: 6003873



Plaque de serrage pour fixation sur poutre métallique
Le tracé du chemin de câbles monté sur la pièce de serrage est horizontal.

CE

A2	acier inoxydable
2B	nu, traité

Données sources

Référence	6003873
Type	BFK 153 33 A2
Désignation 1	Patte de serrage
Désignation 2	ép. max du support: 20mm
Fabricant	OBO
Coloris	acier inoxydable
Matériau	acier inoxydable 1.4301
Surface Norme de surface	nu, traité
Unité d'emballage minimale	10
Unité de mesure	Pièces
Poids	37,2 kg
Unité de poids	kg/100 paires
Empreinte CO2 (GWP) du berceau à la porte	1,9526 kg CO2e / 1 Pièce

Fiche technique

Patte de serrage, horizontale BFK 153 A2

Référence: 6003873

Dimensions

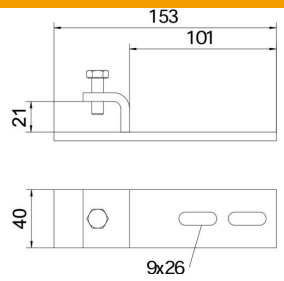

Largeur	153 mm
Hauteur	20 mm
Cote B	153 mm
Cote b	101 mm
Cote B1	101 mm

Caractéristiques techniques

Modèle	autres
Convient pour formes de profilé	Profilé en C
Conformité ROHS	oui