Fiche technique

Équerre de fixation BW 12 A2

Référence: 6019504

Équerre de fixation pour fixer des montants, des échelles verticales et des constructions au mur, au plafond ou aux échafaudages en acier.

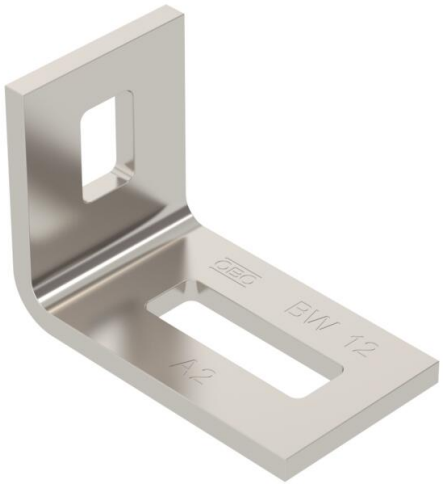

CE UK CA

A2	acier inoxydable
2B	nu, traité

Données sources

Référence	6019504
Type	BW 12 A2
Désignation 1	Equerre de fixation
Fabricant	OBO
Dimension	70x50x40
Coloris	acier inoxydable
Matériau	acier inoxydable 1.4301
Surface Norme de surface	nu, traité
Unité d'emballage minimale	10
Unité de mesure	Pièces
Poids	13,97 kg
Unité de poids	kg/100 paires
Empreinte CO2 (GWP) du berceau à la porte	0,975 kg CO2e / 1 Pièce

Fiche technique

Équerre de fixation BW 12 A2

Référence: 6019504

Dimensions

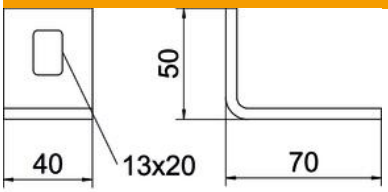

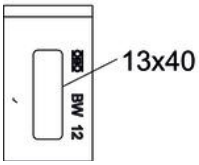

Longueur	70 mm
Largeur	40 mm
Hauteur	50 mm

Caractéristiques techniques

Modèle	Équerre de fixation
Maintien en fonction	non
Convient pour formes de profilé	profilé en U
épaisseur du matériau	5 mm
Avec accessoires pour vis	non
Conformité ROHS	oui
Réglable	non