Fiche technique

Boîtier d'appareillage BRK GD, simple

Référence: 6133577

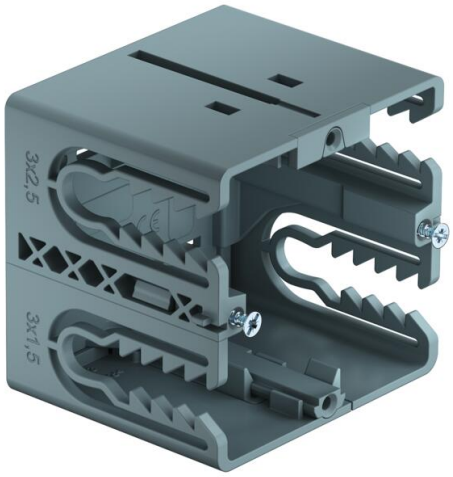

Boîtier d'appareillage Signa simple pour le raccordement de systèmes électriques et de données dans les systèmes de goulottes Signa Base/Signa Style. Conversion facile en un boîtier de données.
Montage sans outils par un verrou de fixation et d'un raccordement rapide de câbles.

PA polyamide

Données sources

Référence	6133577
Type	BRK GD gr
Désignation 1	Boitier d'appareillages
Désignation 2	SIGNA BASE simple
Fabricant	OBO
Dimension	66x68x71
Coloris	Gris bleu ; RAL 7031
Matériau	polyamide
Unité d'emballage minimale	10
Unité de mesure	Pièces
Poids	6,95 kg
Unité de poids	kg/100 paires
Empreinte CO2 (GWP) du berceau à la porte	0,3173 kg CO2e / 1 Pièce

Fiche technique

Boîtier d'appareillage BRK GD, simple

Référence: 6133577

Dimensions

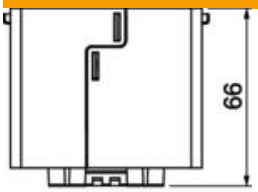

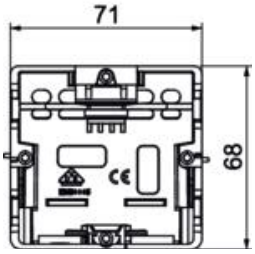

Longueur	71 mm
Largeur	68 mm
Hauteur	66 mm

Caractéristiques techniques

Nombre d'unités	1
Modèle	fermé
Bande de fixation	autres
Sans halogène	oui
Avec compartiment de raccordement	oui
Type de montage de la boîte	Face arrière
Type de montage appareil d'installation	visser
Conformité ROHS	oui
Possibilité de décharge de traction	oui